大清光緒廿二年

外埠售報處

北京前門外廊房頭條胡同申昌○天津紫竹林沈竹君○保定全泰盛 營口義順西當東老福興○烟臺韓德森醫院獨盤劉心平○南京信府河申昌○漢口黃陂街太平巷口江左漢記石印書局○宜昌江左漢記分局○沙市江左漢記分局○九江乾昌太古晉○盧州府全泰盛○安慶江友馥森昌○揚州灣子街劉承恩報房○江西乾昌全泰盛銓昌祥森昌福興潤○江西撫州建郡全泰洽信局○吉安府全泰盛○蘇州閶門東大街玉萬盛桂帶店內蘊輝室○無錫北門外泰源銀樓○常州青果巷翰墨齋裱畫店○杭州保佑坊大街申昌○福州南臺捨興洋行○嘉興胡裕大房

申報

第八千二百廿八號

○厦門廿六崎頂徐公館○汕頭全泰盛○寧波和泰○紹興全盛信局○溫州五馬街中正和○香港文武廟直街文裕堂書坊○陝西務本新報館○四川重慶湖南長沙清江胡萬昌申昌○山東濟南府布政使街老福興○廣西潮南森昌○山西省鼓樓大街老福興信局○其餘外埠信局及京報房代售

告白刊例 第一日每字取洋五厘第二日至第七日每日按字取洋三厘第八日起按日每字取洋二厘半結算字數先以五十字之處為率多則以十字遞加

凡有新開及詩古文詞論說等交本館應刊櫝門抄前者例不取分文惟原稿無論刊與不刊概不檢還此啓

二月初四日

上海零售每張取錢十文 外埠則照遠近酌加寄費 西歷一千八百九十六年三月十七日禮拜二 今日另出附張不取分文

新印各書籍發售

欽定二十四史全書實洋五十元○欽定四史書實洋四元○隨園三十六種實洋五元○刑案匯覽洋七元○景岳全書碼洋三元○資治新書碼洋一元五角○潘顧福咸豐朝東華錄實洋一元三角○王益吾咸豐朝東華續錄實洋二元五角○左文襄公奏疏碼洋四元○[illegible]三國演義碼洋一元五角○駁案彙編碼洋二元○明季南北略碼洋一元二角○欽定六部處分則例碼洋一元二角○補註洗冤錄碼洋六角○康熙字典碼洋二元五角○三家醫案碼洋三角○醫醋賸義碼洋三角○臨證指南碼洋一元五角○花月痕碼洋四角○徐霞客遊記碼洋六角○永慶昇平碼洋三角○玉堂字彙碼洋二角○徐氏十三種醫書碼洋一元六角○大清會典碼洋一元六角○何典碼洋一角五分○六科準繩六套實洋五元五角○醫門法律碼洋一元○醒世姻緣碼洋一元四角○繪芳錄碼洋一元二角諸君欲購者請移玉申報館帳房可也此佈

圖書集成局啓

閱本報訓蒙受累慨而論之

天下四民惟士為最誠以士者有學之人也然人不能生而有學必有先學之人以教之所謂以先知覺後知以先覺覺後覺也自天子以至庶人莫不有師於是天下之人皆知師之當尊而師之名遂重於天下然人之患在好為人師今之為師者多師之名雖尊師之實漸替人自束髮受書本期日就月將經經緯緯以博取人間富與貴顯揚父毋利濟羣生詎肯作白首窮經為授徒餬口之計哉自朝廷以科第取人才凡士人讀書者非列膠庠不能得科第非得科第不能取富貴於是士之欲圖富貴者不得不沾沾於科第無如科第有定額不特童生之得為秀才僅十中取一耳由秀才而望得科者更十不得一也由科而得第者較得科為尤難於是天下惟秀才多矣而童生更多於秀才矣總之皆讀書之士人也大抵讀書之人貧者居多所以忍貧而甘為讀書之人者欲博萬一之科第以圖富貴耳乃欲富貴者如此之多而得科第者又如此之少畢生吟哦終年伏案既不能為商又不能為農仰事俯畜無以為計世之知禮者猶尊之為讀書之士人而庸耳俗目之徒每嗤讀書之人為無用之物然一遇得科第者則又無不諂之諛之尊之奉之若以為得科第者皆屬通才而不得科第者尚皆茅塞也世人重科第而輕讀書以致不得科第者愈難謀生活矣讀書之士既見輕於人則為師之道自難重於世時人有套無遠夫子題文云人生不幸作童蒙師世上難言惟先生事又諺云儘有千金嫁女斷無百金延師可謂慨乎言之矣閱前報紀訓蒙受累一則師之訓蒙本為受累之事而此師之受累則更出於意外者矣據杭州訪事友云杭有莊某者邑庠生家景蕭條素以訓蒙餬口一日午後因事出外諸頑徒共為捉迷藏之戲有王姓童年約十二三伏於積薪之上蒙以破席使諸童無可捉模莊適自外歸王瞥見驚惶無措急從柴上躍下頭觸於石血流如注莊急以香灰敷之一面通知其家而王之父母反以師教不嚴大肆咆哮莊無奈再三懇求願出資包醫始肯昇之而去聞受傷頗重包醫之費甚鉅莊無可籌措盡將衣物典質先付若干訓蒙餬口每年修脯所入其菲可知而乃出此意外之事亦何異驟遭橫逆哉夫人毆人致傷自當出養傷之費未聞傷由自跌而亦使他人出養傷之費也況分屬師生豈有出費之理乎即頑童不法夏楚偶傷亦不能強師出養傷之費也況此童係自從柴上翻下以致受傷非師之所責使傷也如謂在勢受傷必須索傷費於師則尚幸傷而未死耳如因跌致斃其亦須先生資命乎如謂先生不該出館則從師者能禁師之不偶一出門乎且能使童子常在師側乎能保童子不在師側終無跌傷之事乎如謂先生教訓不善不能化其頑質則學生從師之後在家跌傷亦須先生出養傷費乎可謂無禮之甚矣然而聚徒授讀良莠不齊鄉里小戶安知禮義不能尊師重傅尚不足怪也近今師道日卑即城市之中衣冠之族貌雖尊師而種種責備求全致先生坐皋比如針氈比比皆是束修則欲其薄供給則欲其簡而於先生之出入學生之功課不啻三令五申偶有間暇即嫌其太寬偶施夏楚又嫌其太嚴一經到館如入囚籠一若年費如許修羊補不如意使不合昇省然又有一等富貴之家延師如雇奴僕賓東一年不數面學生驕倨性成習見父兄之輕師亦不以師為重致教誨難施在稍知自好者不肯素餐致諂鬱鬱居此而蠅營狗苟者尚以為不啻風雲之際會難得之遭逢也亦何怪師道之日衰而天下之人待師之日薄哉

盤查糧庫

○浙江訪事人函稱浙省每屆年終例由撫憲親臨盤庫上年因廖中丞在請假之期未及舉行茲中丞已於正月十九日銷假二十四日出門拜客二十八日親臨糧道署中盤庫是日辰刻糧庫大使及庫吏人等將一切預備杭府陳太守亦命駕前來監視俟撫憲駕臨迎入官廳小憩即行開庫先祭庫神行一跪三叩首禮畢中丞升座庫吏隨將所儲銀兩逐一查驗無誤各官伺中丞起節後各打道回衙時已交巳刻矣

開局鑄錢

○廣東采訪友人云省中錢局前因鉛銅價貴虧短太多遂停鑄錢文不復從事於爐火去臘大憲見錢甚短絀且迭接江浙等省文牘咨請代鑄若干遂飭下局員將機爐修理齊備於今歲上元節後重復開工某日將錢樣呈繳憲轅大憲閱得製造甚佳比前益覺精美爰下令除留存本省搭放兵餉外陸續解往江浙以資接濟想從此國寶流通民生有賴矣按錢局之設創始於前督憲張香帥迄今將屆十年所出錢文已不知幾許而民間所用仍少新錢誠不解其何故也或曰新錢銅質堅厚每千約重六斤數兩合洋銀一圓奸商利其價廉往往販往香港鎔毀彼主持圜法者何不設法以嚴防乎

嚴緝運錢

○江右訪事人函云江省錢價自舊冬以迄新正貴不可言查元宵後每紋銀一兩值兌足錢一千二百十餘文鷹光洋一圓僅兌足錢八百七十餘文據市面上人稱轉瞬二月茶客入市錢必加貴將來每錢一千可兌銀一兩矣翁小山方伯慶札各厘卡嚴禁運錢出境為急則治標之計日前石灰窖卡起獲錢百千充公聞各錢鋪向有陸續私運者不知省垣河干各卡能不任其不翼而飛否幷聞有一種小錢鋪平日專揀厘錢兌與匠匪每厚錢一千兌當錢一千四百文或兌銀一兩次厚錢一千亦兌常錢一千三百文每年兌運不知若干萬即銷毀不知若干萬制錢安得不價之哉然此次錢荒竟至無所底止說者或歸咎於私運銷鎔或歸咎於壟斷居奇究皆無如錢偷何也為今之計似應亟仿湖北章程由善後牙釐各局提出錢十萬串赶造局票每票一張計錢一千文定限每錢一千文兌九三八平紋銀七錢二分鷹光洋一圓兌錢一千文出入一律鐵錢洋圓或由局交或由市往來聽民自便此法一行錢價不期平而自平再籌銀若干萬兩解往湖北即兌其所鑄大小銀圓來省通用幷速購銅斤機器亟仿閩粵章程赶造制錢前此治標今幷治本庶乎方伯心關民瘼力救時艱之苦衷於是乎兩得也

沙溪火警

○沙市采訪友人云正月十二一夜萬籟俱息四無人聲正欲就枕而眠忽聞村犬吠聲如豹驚而出

戶遥見西南角火光大熾高徹雲衢其有如爆竹之震耳者椽桷炸裂也火星耀於目前者茅簷颭散也鳴騶而來當場壓彈者丁少尹也銜枝疾走臨時屬集者水會中人也若夫老者喘於途幼者啼於路前者呼後者應抱負從携茫茫如喪家之狗者皆災戶也至於江于之泊船解纜漏鄰之堆貨遷移則又恐池魚之殃及也既而錦羽衝胥火鴉飛越銀河瀉地水龍狂噴捲朱雀之旗收赤城之標祝融神乃返旆而遁而四圍蔀屋已條爾化作昆明劫後之灰惟捫楚茶樓歸然如魯靈光毀追火熄水龍遣返則更籌已二下矣爰解衣就寢夢入黑甜及破曉亘履火場始詢惡擘禍者爲龍鍾老嫗是晚玉樓凍合寒粟生肌因恰積薪而焚之藉以取媛不料星星者已緣蘆壁而上霎時如舉驪山之烽延及四五十家事後濟衆善堂司事執簡編查戶口每人給錢六百文使得購廬帘爲奶居以蔽風雨○采訪者又云旅寄園之旁茅檐板屋窑比如鱗十四日之晚有董某者邀其友甲乙丙作葉子戲正在知已知彼百戰自勝之時忽中行青蚨落地不翼而飛乃翦燭挑燈遍地尋覓其時竈等已徹宵不寢老眼昏花初不知吳回神與迷龍紳已先後暗臨其室猶復鈎心門角雄踞五木場中鬍見烟霧漲空紅光射目急槍牌而救則勢已熾若燎原四鄰蝶夢正酬一聞呼救聲歲從睡鄉中驚醒赤身跳足槍令弃逃追水龍奴十壘戰空中火正氏始得偃旗息鼓計焚去居民三十餘家某姓後被祝融氏彊負而去至上元節夜半時江瀆觀又報失慎幸在放燈之夜汁人典未闌姍一聞此言登時相率而來拆斷火道僮焚去小屋數椽道水能馳至半途見已火減烟肖遂緩綫言旋不復噴救

吳門火警

○姑蘇采訪友人云本月初二日午後團粉園某姓家因作午餐遺火積薪之內登時火勢左衝右突有類燧牛家中人駭極狂呼比隣闈而集救幸取水尚易不致一發難收僅焚去稻草一堆房屋得以保全無恙

戶部江南司員外郎陳正鄉熾振興茶務議

○竊維中國之茶務昔盛而今衰以出口多寡之數較之而瞭然可視矣嘉慶道光以前每歲出口之茶約値銀五千餘萬兩其時通商僅廣東一口各省茶商均須販運粵東由總商與西人定價總商氣燄薰灼不惟華商趨承恐後即西商亦惟命是從所謂十三行者是已然而商務日興稅收日旺茶葉出口之數日益增多此極盛之時也既而諸行倒閉五口通商各省之茶分由各口販賣中國種茶之地運茶之商其數日曾而中國出口之茶所値之數乃日少至光緒二十年出口總數僅値二千二百餘萬金較之嘉道以前頓減大半稅釐之項亦隨之而併減昔則茶少而値多今則茶多而所値反少者其故有三一則印度本日之仿種太多也英國當日銷中國之茶歲約三千餘萬恐利源外溢銳意收回遂於印度亞山地方以重價雇慕中國茶師教土人以栽種製焙之法綿亘二千里茶樹成林近復推廣於錫蘭一島茶用新機製焙無論製茶多少色香味一律無殊出口之時不徵稅鈔專以賤値與中國爭衡上年出口之數較中國多至一半泰西自俄羅斯外英法德奧意比諸國皆銷印度之茶無復飲中國茶者以其價廉而物美也當日美國銷茶尤廣自日本廣行仿種亦減收出口稅以機器製成美國之利盡爲所奪僉謂守此不變再逾十年中國茶葉必至無一箱出口而後已此其攘奪利權者一也一則中國皆散商洋商之抑勒太甚也今中國之茶止銷俄國購茶者皆俄商即英德各國商人皆與俄商辦運者耳自各口通商而後中國富商大買尚能顧全大局力與維持惟千金數百金之小商資本無多只求速賣於是攬雜僞質跌價爭售之事起洋商欺其愚懦因而始則放價繼則故意挑剔低盤劃磅之弊生每以一人擊動全局今年茶葉萬不能留至明年洋商不買即無銷路資本半由揭借全期不從不還遂相率以至賤之價哀求洋商購買而析閱難堪矣然應交之桐匯稅課如故也因而傾家敗產捲逃虧閉無所不有彼此視爲畏途通十年計之幾無一年獲利者通十人計之幾無一人獲利者茶市敗壞至於此極尙忍言哉此其把持商務者二也一則山戶與商人互相嫉忌初輒擡價居奇也茶自穀雨抽芽采樹製焙而成爲時不過半月粵商當胃入山採買知其急欲求售勒價聯幫在所不免山戶日久知商人以賤價買之而高價賣之也遂故擡其價任意居奇山戶固不能不售商人携銀入山亦復不能不買比年遂多以高價買之山戶以賤價賣之洋商者山戶偶然獲利而茶商無一不虧他日必致有貨不能售或皆洋人自行入山採買而後已此局一定除一子口半稅外捐匯盡付東流矣此其敗壞市面者三也噫茶務之江河日下至於今日譬之敝衣破屋自上至下自表至裏皆嚮朽敗壞補較無從似此絕大利源惟有如秋空浮雲聽其自生自減而已矣雖然當無可設法之中有四法也可以枯吹生使萬象頓回春意者則在國家洞悉本源以維持保獲之而已請質言之一曰茶用機器印茶濃厚略如雲南之普洱茶然色味雖濃而馨香遠遜西醫之考求歆食各品者咸謂華茶性味和平於人身有益無損印茶燥烈利少害多雖積習難變然此一語者即華茶由衰復盛之機惟印度日本之茶雖居次等而機器製焙精潔無論中國製茶之時最畏陰兩若連雨十日茶芽將老不能不摘葉含水氣則以火烘之甚則烟氣薰人色香俱變且人工炒焙不能無優劣粗細之殊洋商於百箱中檢出一箱劣茶餘均以劣茶定價欲暨頓一律則時日迫促天時既不能定人力實不能齊此必窮之道也惟祭用機器烘焙製炒火候均勻物皆精美雖欲藉口挑剔其道無由而一人可作十人之工所出之茶亦愈廣矣且西商截茶回國船行赤道之下天氣恭鬱時閱二旬茶之稍次者往往霾變西人喜用印茶者由印度至泰西計時滅十日則得變亦稍稀也近日俄商在漢口九江以機壓茶末製作茶磚如古者龍團鳥團之類運至英法各國羣喜購用視若珍奇因磚茶堅實可收數年雖由赤道經行色香味絲毫不變也茶末爲中國下乘視同棄物而西國珍之俄商利之設以佳茶製造西人之貴重何如此由華茶性質本佳亦中國收回利權之樞紐也宜飭各關道酌從欵項選慕中外茶師各一人密赴印度考驗製茶之法購買機器入出製造壓磚機器潯漢已有十家亦購一分入山以佳茶試辦仿小龍團舊式精益求精試辦有成然後酌捉官欵以爲之倡令富商大賈廣集公司多購機器偏置出茶之地駟至華茶皆機器所製則性質之美過於彼製箱之精同於彼而茶商山戶一氣呵成當日勒價擡價諸弊端亦不禁而自絕矣

此稿未完

觀燈肇事

○杭州采訪友人云仁和縣屬山墩地方離城三十里居民大半以蠶桑爲業每屆新正向有青龍勝會花燈十餘堂鬮角勾心俱臻巧妙繼其復者有綢紫龍燈二架加以綵書精雅絕倫自元宵至十九日始告止會首某甲鎮上富家也今歲見中日通商各聳華商稟請建立纔絲等厰遂亦擬科股分在鎮上設廠纔絲貧民以我等平時專恃蠶桑爲生計絲廠一立則我輩衣食難謀因邀集多人向之滋擾甲恐干衆怒事遂中轍然報復之念固末嘗一日或忘也有乙丙丁三人於新正某日在家抹牌甲子聞之聳令地保往捉乙丙丁耤孔方兄之力得以轉園事後知係甲子所爲無不怒從心起及出燈之際甲恐其滋事特雇多人照料十八晚燈行至雙橋下觀者甚衆甲弟手侍藤梲欄阻開人誤觸某婦之首婦嫣聲大嶲旁人遂羣起交攻將龍燈扯破前面燈綵亦破壞良多甲所雇之人類皆本地貧民救護不甚得力追風池及防警武弁閱信前來彈壓則衆已紛紛散回無從根究甲乃收拾殘燈怏怏而去

燕市春聲

○都門訪事人云新任廣東巡撫許中丞振褘 陛辭後已請假二十日約須二月初十日出都豫省京官七十餘人公議於正月廿二日在宣武門外嵩去草堂張筵演劇處請中丞以表思慕之情且盡祖餞之誼○前報于家圍玻瑀嘗擔肩人毆斃少年一案茲悉死者楊二回教人兇手段姓業賣錫者皆在附近居住楊二之兄於屍場出首喊告控稱段與乃弟乎素挾讐因將其弟毆斃等語官不直段將全案人証帶回大興署拼禁審訊至楊二果否槍刼段財抑或段係挾嫌鷺命容俟續訪再錄○皇太后現駐蹕頤和園所有南北海當差人因而略少正月中旬有二鄉人信步遊歷走入北海正在四下眺望微値班太監僅見將鄉人捆変官廳嚴審究詰嗣悉二人實係鄉民無知誤入禁苑官長恩施法外不曾詳稟將二人重答釋放云○甌海關第一百三十六七兩結奏報華洋稅案內曾溢文匯費錄二十四兩零刻戶部行知浙撫廖中丞

譸豐轉飭該關道速將此欵提回以憑核算

○蒙古王公年班來都者向皆於二月領俸後出都屆時始得與各商交易銀錢欠欵割付清楚故凡與蒙古交易店鋪皆候二月杪方催討欠債客歲一蒙人衣服車馬甚都行止不似常人僑寓於御河橋公館與裏館各商交易盡貴重物賖欠不下兩千金之譜商見其揮霍樸誠不加疑櫂詎該蒙人竟於正月十九日黎明啓戶逃去交易中有彭姓者被該蒙人欠下三十餘金毫無末付是早彭適來寓瞥見該蒙人屋內闃其無人箱笥一空詢之同寓迄無知者彭悟有舛急抽身去乘車飛趕追至德勝門內見一蒙人乘馬在前追及之果該蒙人迎頭攔阻不放蒙人抽馬鞭向彭勢將用武彭左支右舞蒙人不得脫移時聚觀人衆彭向衆詳述始末蒙人自覺理屈且恐禍及自懷中出布包與彭彭開視內係珊瑚十數枝瑪瑙鼻烟壺一具玉器數事度值六十金彭思離原璧而值已過之遂縱之去其餘商家均遭詐騙矣

蘇隄春曉

○訪事人云浙江候補縣龔稼生明府去年奉委押解臺灣潛庫廳赴閩刻已回省銷差矣○江蘇鹽務督銷局萬觀察福康於新正二十四日晉省謁見撫憲面稟要公刻於二十八日稟辭回蘇○正任蘭谿縣調署定海直隸同知朱司馬啓鳳業由藩憲詳請調補仁和因須俟奉到部覆然後履新故司馬仍赴定海署任刻已稟辭○浙海關稅務司李君士理日前來省親拜藩臬各憲商辦設立洋關之事現已由洋務局員在拱宸橋外擇地興工其相度基址及營造房屋式樣均請李君偕往指揮一切○浙省華商設立繅絲廠現已落成均由本地泥木作營造惟絲灶一座無人敢於經理執事者亦深恐不能合度是以特至申江招集匠工前來起造也

潯陽紀事

○九江采訪友人云張香帥赴鄂履新道經湖口順便閱勘梅家洲武曲港各砲臺幷赴石鐘山遊覽湖口水師協許步青鎮軍湖口縣邢子鈞明府釐局委員聯數青太守俱迎送如儀○去臘德靜山中丞之公子延觀察赴省省親正月二十四日由省至潯附招商局江永輪船東下○是日九江鎮宋頌臣鎮軍亦附江永輪船至金陵叩賀劉峴帥新禧標下各官及德化縣俱赴江滸送行○德化學教諭謝筱衫廣文士形以名孝廉司鐸柴桑時雨春風人多沾微茲經大憲登諸薦剡門下士及諸寅好道賀者接躔其門○九江府尹西庚太守示諭濂溪書院肆業生童准於二月初二日在考棚甄別○藩轅牌示瑞昌縣委沈維楨著理景德鎮分司委九江新關委員許應鉉著理

使相拜客

○出使俄國大臣李傳相抵滬等情迭登報章茲聞傳說傳相擬於昨日午後命駕進城拜會龍門書院山長朱太史並本邑紳董前署陝西藩司王竹鷗方伯方伯恐勞相駕立命家丁赴行轅辭謝擋駕稱不敢當傳相堅欲進城適大雨擬須另定日期也

二尹請假

○本縣縣丞呂蘭階二尹近因偶沾清恙昨日遣丁役赴道轅縣署請假三天

早堂停訊

○昨日禮拜一英廨本有早堂因讞員屠別駕須往傳相行轅晉謁故公堂仍須停訊云

祀事孔明

○昨日黎明時本埠道署廳縣以及佐雜各官咸詣也是園文昌閣循例致祭並赴南門外社稷壇祇神祠壇拈香行禮衣冠濟楚竭敬至誠皇皇乎鉅典也

准移飭緝

○本縣黃大令昨接無錫縣傳大令來文內開上年十一月廿七日據萬安鄉十一都一圖地保黃順安報稱監生貢錩家於本月廿六日有江北難民全門求乞貲錩當即給米以去詎至廿六晚初更時分被匪擒門而進竊去銀洋衣飾伊妻孫氏及傭婦丁媽均被拒傷當經會勘飭緝逸犯無獲茲已日久誠恐遠颺竊思滬上五方雜處客匪易於潛蹤合行移請協緝等由黃大令披閱後立飭捕役上緊密緝並將送來賞格懸貼所開如有諸色人等拿獲全案贓犯送案者賞洋五百元正縱一名三十元首從並獲者一百廿元知風報信因而拿獲者一百五十元

浮屍報縣

○昨日午前九點二刻時虹口德總領事署後浦中浮起男屍一具年約二十餘赤條條身無寸縷以麻繩縶其手足頭面有刀傷四處水巡捕見之奔告捕房捕頭令三圖地保王順和投報上海縣署請黃大令核奪

根究兇徒

○前報紀兇徒已獲一則當時將行兇之夏昌林及沈包探所帶之眼綫鍾錫林兩人均押在法捕房須英廨出有信票方肯將夏鍾交出沈探乃據情稟知屠別駕立出信票簽差協同沈探於昨晨至法捕房提夏歸案將夏昌林暫押四馬路巡捕房向夏查詢一切據言却由陳小毛糾合前往惟當時動手者共有八人內中有二人能知姓名餘人皆不認識等語想此事向須補緝兇徒然後再行解案訊辦也

索債吞烟

○寧波人姚小生在籍時曾有英蚨二十餘囊出借與王東藉權子母嗣後王因有事來滬住居西新橋北堍姚屢次函索無著乃於日前航海來索王對以雖則有事終以日用浩繁毫無餘蓄只得候諸異日不料姚迂執性成竟潛購紫霞膏一盒背人吞服比王回家見姚神色有異不類平常向之根問姚乃直言告之王大驚失色立即遣人延請陳與昌司事來家施救一面據情報知捕房捕頭立飭包探黃四福往查現雖由該司事投以藥餌吐出毒涎然至今人尚模糊神色尚未復原不知能否無礙耳

失銅再述

○昨報紀製局失銅一節茲悉李阿毛業已聞風逃避惟其交及夥伴某甲已於昨晨由高昌廟巡防局委員前往拘獲暫押局中想一經屠別駕函提自必將李等一并歸案以便澈底根究也

失洋可疑

○蘇人某甲携其梅鶴來滬同居六馬路格致書院左近不知作何事業前日晚夫婦先後扃門出外追回時則門已洞開查點物件依然無恙惟枕匣所存鷹蚨三十枚不翼而飛矣此事想須役報捕房請為查緝也或云此洋諒係熟識人所竊未知然否

英廨瑣事

○前日有一男孩年約十五六歲迷失路途由三百八十二號華捕拘送公廨請為安插值日差向詢情由據言係崑山縣人家住千墩鎮名喚張二官被匪徒誘拐來滬身上穿有皮馬掛已被質錢用去雖有親戚在胡家宅苦不知其住宅等語當即據情稟知屠別駕著暫行收管候該家屬來案認領○婦人洪吳氏在途與錢楊氏爭鬧由三百零六號華捕拘入捕房轉送英公廨值日差向之詢問據洪吳氏云曾經滬媒聘錢楊氏之女為童養媳現因回家向領稍任不放等情別駕著將錢楊氏交官媒押候訊奪洪吳氏隨堂候訊○昨晨有一瘋婦年約二十餘歲在英大馬路小菜場胡鬧擺攤者莫不憤恨遂報知二百號巡街捕拘入捕房捕頭略詰數語飭轉送公廨別駕著交官媒押候核奪○病民王阿桂僵臥通衢無人顧問由三百五十二號華捕昇送英公廨請為安插別駕以其病勢無甚重令驅逐出境

法界捕房紀事

○老儀和棧棱客夥夏昌林糾衆至浦東瑞記火油棧爭充扛夫將頭目陳福順戳傷腰脇事後由瑞記主人函致英捕房請緝一面昇陳至仁濟醫館求療幷遣包探沈金隆帶同眼綫至永安街中洽成烟館將夏拘獲送入捕房轉解公堂經鄭大令訊供之下飭押候核辦昨日沈探持英公堂信票投捕房呈驗請將夏帶回歸案辦理捕頭允之○縫工某甲癖嗜烟霞以致頻年落拓上月某日竊取某縫衣作作檯板旋又至菜市街王公記門樓上某縫工處竊取交椅復買領衣服數件前日經各失主尋獲扭送捕房捕頭詰知各贓售於英租界五福弄某姓裁縫店內因遣包探孫錦榮帶至英界吊出原贓押候解送公堂請究

美界捕房紀事

○去歲之杪周浦路豫順里沈公館內失去骨董若干值銀四百兩之譜報捕後捕頭令各包探為之查緝至前日之晚包探施奎江行至英美界山西路更上一層樓之後見原贓俱在儀古齋骨董店內因將店主拘送捕房捕頭令押候解送公堂請訊○昨晨窩被賊犯李阿坤潛至琮記碼頭所泊江北船上竊取衣物正欲登岸經船戶陳阿泉拘獲交包探石金榮解入捕房捕頭令押候解送公堂請訊○前

■某某等號三華捕借馬夫某甲至吳淞路某竹器店作棄子戲事爲捕頭訪悉立卽前往一併扭至捕房管押解送英公堂訊[illegible]叭也）前晚偷兒小魚子竊得一銅類具持至裏虹口質錢經包探施全江巡獲解入捕房捕頭令押候解送公堂訊辦

遷埋荒塚來稿

○茲啓者蘇州封門外青陽地一帶因商務局拓土開工掘起枯骨不知幾千萬億傷心慘目撫泣於此幸錫類康濟兩善堂廣發慈心隨時收埋庶免屍骸暴露今又聞覓渡橋一帶卽日興辦馬路是處墳墓亦難不遭其刦是以本園鳩集同志捐資預備棺匣代遷代葬如其間有礙之墳無力遷葬者請至閶門內閶邱坊巷雲錦義塾報名或至葑門外本園寓所報名本園雇工遷葬給照爲憑以便日後遷歸本塋適有墳主在外未盡週知故特懇申報館覺登布告幸勿自誤其餘無主之墳一律由本園遷埋義塚立石編號標記如有善士願助棺匣者祈送本園惟洋油肥皂等積櫬不收領實因太狹窖之故一切條程開列於左

一凡有墳主報名者本園給發執照一紙以備將來墳主遷葬時易於查核

一代遷代埋每隻土工石灰等項櫬由本園給發司事土工等不得向墳主需索

一收埋枯骨本園製備木匣每匣裝骨全體庶無男婦祠彰老少易體之患

一凡亡者年深月久棺木腐爛本園另換棺匣收拾全骨不使抛棄殘骸

一凡墳墓已經葬有數代者本園仍照亡者原位次序排葬倘日後墳主竅去不致紊昭穆位次

一墳主遠出而但有墳丁者該墳由墳丁報明或由親屬代報將來墳主歸來卽可查致

一郷間俗例往往有墳而不速安葬或砌小屋或蓋柴葦置諸道路者本園一律代爲遷葬應用一切等項並不向墳主索取分文

一有墳而無主者由墳丁舉報其餘無主亦無墳丁者本園一律遷至義塚立石標記

○附錄遷塋枯骨捐啓 蓋聞免屍骸之暴露福種人間收枯骨以埋藏恩周地下然與人爲善須倘善之有人獨力難成櫬贊助於衆力茲者青陽地一帶因商務局拓土開工掘起枯骨不知凡幾各善堂收埋已屬無算據地大骨多甚有用油包裹埋恐難耐久本園心焉惻之擬集貲雇工定製木匣每匣裝骨全具茲開覓渡橋卽日興工是處墳墓纍纍勢必遷讓本園妥就各城先貼標紙如有主無力遷葬者可至雲錦義塾報明本園當爲按名遷葬勒石標記將來本主有宿遷歸者仍可指明領去其論無主者一律本園代埋以安幽魂惟望諸君子廣發慈心力襄義舉自不至獨木難支矣所冀仁人樂善必多解囊[illegible]施敦云故鬼有靈定獲銜環之報倘蒙金諸請寄蘇州閶邱坊巷雲錦公所義園代葬處

同人公啓

新到各種時樣閃光珠边

並有新到各式[illegible]物甚多不及備載如蒙光顧者請至上洋英大馬路邢萬生對門怡如洋廣貨號便知

乙三四

頤壽堂參茸五鞭壯陽酒

開設上洋棋盤街北首朝東門面發兌各項參茸蠟丸膏膠丹散藥油藥酒貨眞價實劃一無欺遠處信購原局回件

五鞭者驢鹿馬海狗腎野馬之鞭也能治陽虛陰痿腎冷精稀房事不舉舉而易泄以及肥人痰多命門火衰或烟癮過深陽精消爍等證服之壯陽補血益腎塡精且喜藥性和平不燥不熱情殷種子者請嘗試之大瓶洋七角半小瓶洋四角一在南京貢院東街盛亨號花市大街維亨號寄售、

乙八三

鴻運通彩票

大減價）一洋兩條○今天開彩立刻發財

今天開彩立刻發財

現售英三月票當晚卽有電報雙張而議格外公道張四開照算條頭五角一概均售大洋如小洋每角貼錢三文進出一例昨由外洋輪船裝來俱是新鮮頭彩欲得大彩甚有揀選速來購遲恐不及上海鴻運通

乙六一

真烏鷄白鳳丸

仔濟堂藥局天下馳名開設法馬路東永興里口各埠並無分店餘者假冒 貨眞價實假冒甚多購者留神

天下凡事當先盡人事然後可以待之於命若人事不盡歸咎於命不亦愚乎夫婦人無有不育之理其所以不育者大都身體虛弱難於受孕或經水不調或赤白帶下種種病症未除安望其受孕之理必須平時補救自然一索而得白鳳丸爲婦人調經種子之要藥治赤白帶效驗如神其方則一其製法覺有大相逕庭者如製不得法卽不效用藥如用兵假如兵雖壯而不訓練不得謂之精煉藥之道亦然我號以藥問世首重製煉認眞選藥白鳳丸中以烏骨鷄爲君如皮烏骨不烏之鷄不能用也本堂志切濟人不惜工本總期功效出衆藥到病除方始無愧茲覓得術骨皆烏綠耳反毛白鳳鷄若干只於天醫黃道吉日精製丸藥若干料以問世願天下之嗣者咸登多子堂焉定價每洋一元丸藥五粒不折不扣至如何服法另詳仿單如婦人身子虛弱者服此丸十元卽可懷孕矣厥功甚偉幸勿輕視之本號精製各藥因貨眞效速爲別家所不能及因此業已馳名然生意一盛嫉忌者有之假冒者亦有之故於壬辰年稟蒙○前任上海縣正堂袁給示嚴禁假冒在案此風稍息無如人心不古不免日久玩生不得不另立新章以絕其弊以後凡承遠方賜顧無論託友寄帶如藥件收到後務請給一回信以本號俾可稽查不致隔膜也彼此幸甚至囑切切

乙一二

華俄道勝銀行告白

本銀行蒙 國家批准備足資本俄金六百萬羅卜合華銀六百萬兩總行設於俄京現定於華歷光緒二十二年元旦在上海黃浦灘二十九號開設分行卽前法蘭西銀行原址該行經手事件自元旦起歸本行接辦本行專作銀行應辦諸事本行備足資本俄金六百萬羅卜合華銀六百萬兩專作代客存款每日往來者按日計算常年二厘起息存至一年或半年者來行面議並作押款及[illegible]匯票等事匯票可匯至各國大埠及各商埠若匯至俄國更爲利便

平□

天下第一靈驗耳聾丸

天下馳名[illegible]省[illegible]堂大藥房發兌

鋪分上洋鐵馬路總桃源坊東首坐北朝南雙開門面便是近多假冒購者宜愼

凡患耳聾一症皆由腎經氣虧腎水爲一天之原往往腎不足者虛火上升所謂水虧陽亢是也或因怒鬱傷肝勢必至耳鳴耳聾耳脹耳鳴目眩昏花等症本堂存心濟世家藏良方秘製妙藥無論男婦老少新染舊疾急宜服此則腎水足[illegible]足培水補腎滋陰降火雖十年念年老症服卽轉聾復聰因此丸十分靈驗敢稱第一絕非誇口也每料價洋一元○四[illegible]耳常流膿水或因扒挖所傷常用珠黃吹耳止膿散吹之立驗每瓶五角○諸般咳嗽丸二角○婦女乾血勞速[illegible]

乙二二

二元

京都同德堂虔製膏藥

象皮膏藥

性味和平有洗心換骨之功男女老少極重極險症貼之即愈咳嗽哮喘久年老病限日即愈雙料一元單料四角

認明上海五福街口 只此一家 諸近並無分所

加料阿魏 狗皮膏藥

治老少氣痰痞塊癥瘕血塊橫痃腰脹左癱右瘓遍身筋骨痠疼跌打損傷寒濕脚氣一切險症雙料四角單二角

天下馳名 硇砂膏藥

消腫化毒去腐生肌治手足麻木心肝胃氣一切瘡癤小兒百毒雙料三角單料角半小張四文頭痛膏二分

風濕勞傷 膏藥

男女風濕入絡流連筋骨一遇勞傷遍身痛楚或壓脹麻木陰雨日期痛苦異常此膏立愈雙料一角單料五分

天下馳名京都同德堂神效膏藥

龍海膏藥

通本邦瘟疫年通廿四道血脈鎮三十六道骨節筋男女氣血阻滯急痛骨痠痛中風中痰大盒一元小半元

上海縣告示 各大憲匾額三十三方

鎮氣膏藥

痞疾痰水瘰血氣鼓脹七情鬱悶腸寒鬱滯血色過度痛成瘧腹瀉腰腫大小腹疼痛[illegible]每張一元二角

神效第一 生肌膏藥

凡大小諸瘡惡瘡破後此膏貼之一日換一貼能解毒消腫去腐生肌未破即消已潰即愈每盒三角每張二文

善治百毒 陽和膏藥

專治各種毒瘡惡瘡[illegible]青腫毒天泡坐板黃水[illegible]諸色惡瘡爛[illegible]之神效每盒二[illegible]

四海馳名京都同德堂靈驗膏藥

陰陽膏藥

男婦培養失宜發為難疾元陽不振虛而易洩或子宮寒冷久不受孕男女貼之妙難言喻雙料一元二單六角

[illegible]力先給一紙書來朝發夕至

神效專治 壽精膏藥

內傷之症多生于腎因腎水枯竭心火上炎故有夜夢多遺滑精陽痿不舉舉不堅久貼此膏神效每張六角

天下馳名 暖臍膏藥

此膏功效異常通血脈鎮骨節男子下淋滑精小腸疝氣女人子宮虛冷久不受胎惟此膏可以包治每張三角正

濕膏藥

專治筋骨無力行步艱難[illegible]遇陰痛者能流暢血脈[illegible]男婦貼之[illegible]入貼之[illegible]病延年每[illegible]

中外馳名京都同德堂萬應膏藥

寶膏藥

治五勞七傷左癱右瘓遠年風濕週身骨痛咳嗽痰血肝胃氣痛小腸疝氣三日瘧疾諸般癥脹雙料八角單五角

新來假冒甚多宜認明本堂招牌五色仿單套板回宿鉛印為[illegible]

萬應神效 瘡疥膏藥

治熱毒瘡癤週身皮膚破日流黃水久不收斂夏月蚊咬指甲搔破癢痛萬分用此膏貼之提毒消腫每匣二角

男女可用 雞眼膏藥

專治男女足掌足趾搽磨成泡漸成雞眼反穿緊鞋痠痛萬分此膏一貼患處數日自化後行走無[illegible]宜備每匣二角

京都同德堂[illegible]啟

神效立止 牙痛膏藥

牙痛一症不離風火[illegible]搖動酸軟難過[illegible]不能飲食惟此膏貼[illegible]永無傳染之患每匣[illegible]

奇珍僅見 絳帖

宋潘駙馬師旦精於賞鑒摹刻尤工會取淳化帖之至佳者附以他書刻爲絳帖視淳化尤臻神妙未幾而真跡出公私二本皆[illegible]厥後靖康兵火片石無存南渡以來真本已難得矣金世重鑒至寶是權塲本衆州本武岡本與有日月等手識者皆偽[illegible]丞所藏潘氏原刻具見廬山真面與曹溶士甦所考絲毫不爽洵寶也爰付石印以公同好世之抗心希古者盍取為臨池之助[illegible]寄杭州竹簡齋名蹟齋上洋竹簡齋掃葉山房江左書林天津文美齋湍秘閣京師萬賓南紙店義成洋貨店代售每部外加木夾價洋六元不折不扣

公議增價

啓者吾蘇綢緞一業素稱大宗各省客幫莫不咸集蘇滬博採旁收業等亦精選地料上綢以冀招徠惟綢緞之銷純頁而貨價之高低亦視絲經為貴賤近年以來地料工價不甚相懸是以各莊仿歸公平斷不無故增加藉欺貨客乃自去冬春絲經陡漲皆因絲廠爭行廣增用絲日少以致勝貨各貨均加工錢申目舖工價會須[illegible]計須絲二分餘銅一且貨價之[illegible]申之跌漲猶未定照此成本若不亟加實難支持不得已邀集同業公議請以丙申正月二十日爲始將售貨實加一分五厘[illegible]可免虧苦特籲劝微勞伏祈各寶號貴商曲鑒下忱俯允所請則業等幸甚矣

上海綢業總公所公啓

同業公議增價

謹啓者竊惟燭杆一業向以料重工輕緣近年以來絲經步漲而絲錢日貴向例錢盤不但機工困苦異常而各業受虧血本如若仍照舊章何底止丙申年春正月邀集同業等公同議定貨價出進錢盤一律非實[illegible]利祇求[illegible]本照劃一而免參差倘有私自增減察出照章罰特此佈告

上海 德茂 陳同盛 振裕 全業公啓

振裕字號遷移北市交易

在滬號數須認明本號圖章庶不致誤

本號向在新北門內新街中市交易自運外洋寬窄異樣地華英花邊時式絲紗空花欄杆廣東桂子自造本精[illegible]花素頁緞各色緞地線欄帶等貨一應俱全各省[illegible]莊抄發今移至英界三馬路朝絲坊內石庫門面便是[illegible]

聲明詹誠德堂保險火焚事

啓者西國保火險公司辦事有一定章程倘火焚後起火緣由不能訴明使人疑惑則不能賠款粵人詹誠德前在本公司保火險後于去年三月二十日火焚其火因何而起事實可疑本公司是以照章不能賠償厥後詹誠德聞知無可控告乃刊印冤單多紙一味胡言有礙保險大局現在本公司與廣肇公所及各保險公司商議大衆皆言不應賠償此款所有論定之事登錄于後俾大衆皆知 保宏裕昌同啓

廣東詹誠德堂前開在河南路於光緒二十一年三月二十日火焚保宏裕昌等保險行由巡捕及廣東巨商聲訴不應付出賠款是以並未賠出現經本公司等意見皆同特此布聞

怡和 老太古 順發 仁記 太平 順利 康記

巴勒 愛禮司 豐泰 瑞記 三井 泰來 永平

新實順 中和 興隆 公平 公信 公裕 謙隆

禪臣同啓

公平洋行保險

啓者本行保險向例多年信實行今告者現下加保護棧生財勸保價格外公道留欲保者新至本行面議可也特此佈告單[illegible]

毒門第一

謝鐵馬路普濟老藥房毒門藥靈驗

我於舊歲同友六常在妓院遊戲一時不及留心竟將楊梅毒瘡沿過請醫生看數月用去洋一百多元竟一點不能見應反利害些心殊覺煩悶後蒙同事者云及新聞紙上有鐵馬路寶順里四弄對門普濟老藥房售毒門藥告白何勿買點試試故我叫學徒取洋四元到此店買回搜毒丸下疳散各一瓶用之的確靈驗特再去買丸藥四元散四元搽服至一月全愈到今並無後患歡喜之極上報以謝其德○望鄉居大毛兄流白濁已有半年買此店內珠珀立止五淋白濁丸四元吃好附筆謝謝

廣沇城橋西山家園李小才啓

邵製天醫半夏餅

上海鐵馬路寶順里大德生藥局發兌

天下大凡男婦咳嗽靈丹早已馳名獨製無雙專治○咳嗆痰多○氣促不仁○咳痰帶血○寒熱痰○寒痧嘔噁○肝厥痰厥○冷哮痰飲○驚風痰嚼○產後怯咳○年老夜嗽○氣緊痰迷○胃氣○風寒濕痺○陰虛陽虧○等症讀病立見效驗其功難述另詳仿單註明服法每錢洋四角遠埠自給惟本局不惜重資揀選道地藥材虔遵法製倘有假冒必遭雷殛火燒存心濟世之意也 乙

天福茶園

二月初四夜演

南陽關 白虎堂 賣胭脂 白馬坡 斬顏良 打齋飯 無介寺 一捧雪 全斗 新蕡牛 燈彩遊宮 戲

天仙茶園

二月初四日演

審李七 蜈蚣嶺 玩釜 大報仇 雙冠誥 胭脂虎 奪獅圖 攻趙鐃 武家三 合樓友 演 五台山 打鍋缸

二月初四夜演

黃金台 挑竹簾 八蜡廟 百萬齋 接鋼查 演判遊 五官十 本殿 三疑計 大外 彩陽加 燈橋雜 戲要

丹桂茶園

二月初四夜演

探莊射燈 提督放曹 張三跑馬 頂背風亭 演天雷報 招牽八 賈德蜡 鎮公廟 宿新安驛 來富唱歌 全清頭等 本八名角 扯合演

天儀茶園

二月初四日演

雁門關 鍘包勉 賣打子 遣放逃 燈門 倒聽九 雙天花 天闊洞 師夾賽 送火槍 趙渊 打沙鍋 金家福

二月初四夜演

雙龍會 九更天 大雙沙 戰河 迴龍閣 遺翠花 江大虎 都村 縣十美 遊張 園山屋

同慶茶園

二月初四日演

正本 復 朱 基

二月初四夜演

碧桃 錦帕 昔渡 雙 頭 蟠

此齣頭乃白蛇滿觀公腳保首本前會演過叨蒙座上諸君齊聲賞采今坤串戲橋昌情重演今觀者悅目賞心伏祈早臨賞鑒是荷

聲明拍賣

今因桂寶病故所欠各款將生財貨物拍賣以抵各戶欠款准於初四日二點鐘在打狗橋東首便是

松記啓 乙

禮拜二拍賣

初四日二點鐘拍賣和大魚脂色羽毛九軸洋羽綾雙工色呢等貨此佈

公平啓 丙

禮拜二拍賣

准於初四日十點鐘在本行拍賣外國醬油醋白地酒白搭油火腿糖菓粗細紙張皮纏絲電光燈罩水龍百音琴絨線紐子千片鳥鎗及中國古玩石屏風椅床櫃一座木器什物不計此佈

瑞和洋行啓

拍賣值錢產業

啓者今定於禮拜二即二月初四日下午二點半鐘在四馬路第六號門牌本寫字房內拍賣地皮一塊坐落浦東在大英總領事署掛號係第五百三十二號其道契係第五百二十五號照契量見地十四畝七分五厘四毫其四址北至岸南至浦江東至德會生之地西至末得司之地又地皮一塊坐落烟臺美國領事署掛號係第二十五號照契量見地五畝四分三釐七毫半其四址北至大英總領事署掛號係第九百七十四號其道契係九百六十七號照契量見地三畝二分五厘六毫半其四址北至楊樹浦馬路邊在大南至高地東至小河西至小河又地皮一塊坐落楊樹浦馬路南至羅姓地東至第九百二十四號地皮西得納地皮其地在租界內照工部局所立圖係第一千五百十七號如要看圖及知一切詳細情形請至本行面議可也此佈

光緒二十二年正月十六日 長利洋行啓 甲

禮拜三拍賣

初五日十點半在本行拍賣地毯磅秤火爐邊鐵裁縫小兒車茶壺小鐵台燈鐵魚鹹油藥粉大菜檯拍照像伙等另星不計此佈

魯意師摩啓 丙

禮拜三拍賣

准十點半鐘

啓者本行於初五日准十點半鐘拍賣鶏脂熊猴色羽毛虎圖雙鳳紅嘰嗶鳳色呢人馬紅呢彩鳳EO市標猴猴狗駱駝牛羊鹿象各牌市標七磅蟹八四瓜童紅獅藍盤紅七子紅五福藍人紅瓶藍六美藍雙瓶原十子紅五福藍紅瓶藍第一等藍七子市布十二磅人象細布十二磅藍七子市布八磅虎松細斜十四磅藍鋪鷹花粗斜十四磅半鷹蛇十四磅花旗半獅粗斜二四磅龍粗斜二四磅毛人象洋標等貨此佈

怡和洋行告白 丙

輪船往日本高麗等埠

啓者約各哈馬麥船主名孫定於禮拜六即二月初八日下午二點鐘開往長崎西門殺几神戶橫濱船至長崎另換輪船於二月十一日開往釜山元山上午十點鐘為止搭客票出是日下午一點鐘為止搭客欲搭客裝貨者請至本公司面議可也此佈

三菱公司啓

禮拜四拍賣

啓者禮拜四即二月初六日十點半鐘拍賣路燈九老羽毛九老小呢鷄牌九老羽綾彩二美彩九獅羽綢十一磅彩三元十磅十二彩人鎗十磅紅四美紅三元紅人鎗紅萬壽圖市布八磅四五子登科紅萬壽紅三元烏金三元藍彩人鎗藍三元藍四美藍人鎗洋房雙人綠九獅七磅藍三元藍四美藍人鎗採蓮圖原布八磅彩三元花邊藍獅七磅紅三元紅彩人鎗花邊藍獅三元挺市洋標八磅雙松鼠細斜紋十五磅老人頭十四磅老人頭雲獅九獅粗布十二磅人鎗九獅細布劉軍圖彩四美紅五星紅金星七十二線紅雙路燈紅二美白金三元六十四綠烏金三元藍雙路燈藍洋房光毛市碼布等貨特此佈聞二月初二日元芳洋行啓

拍賣車糖

本行准於每禮拜一四早十點鐘在本行拍賣B陵四輪車糖拍定即收定銀限兩禮拜出清如過期不出將定銀罰去下期另拍特此佈聞

老太古帳房啓 甲

禮拜六拍賣

准於初八日兩點鐘在公和祥招商北棧二處拍賣舊鐵洋板鐵絲圈鐵水漬元方扁鐵等約數千担屆時請至該棧面拍可也此佈

丙 魯發行啓

輪船往神戶香港

星加坡庇能等埠

啓者本行衣力他厘輪船准於本月初八晚開往神戶香港星加坡庇能等埠各寶號如欲搭客裝貨者請至小行面議可也此佈

老沙遜洋行啓 甲

趙夢濟醫室

因寶興里拆造房屋今移馬路三馬路家宅寶安里是便

乙

失票聲明

今有吳秉衡去歲出票向程和記借洋四十元現今於二月初一日和記持票前去收洋詎料此票各處尋覓不知此票係何時遺失故特請憑中保另出收清以後此據如洋已如數收清為廢紙不得如有人拾得作收兌今特登明再向吳秉衡日後饒舌報章以免

乙 程和記即靜章告白

招人改造房屋

啓者江蘇木廠今欲改造房屋如有人願承辦者請至本廠與經理人面議可也此佈

地理真傳濟世

申左朱君鶴天臥牛山人其別號也素好青烏術廢林隱逸名師遂得山林秘冊遂得真傳頻年為人探擇嘉宅一時明眼人均深佩服茲復出而濟世凡相求者問棋盤街十萬卷樓書房便知實步緯趙光祖啓

告白

本院司理人梁步雲另有長圖今衆議請黃逸堂兄司理鄉台樂助月捐藥劑銀由黃逸堂收領立回收條此佈

天儀茶園日戲減價

樓包 二角	椅位 一角	邊廂 七十	起碼 四十

全班登台務請早臨

聲明退股

僕等向占廣源記木作之股份當將帳目等項理直情願僕等兩股自行退出歸黃灶承受倘若日後生意盈虧及各款俱歸承股人理處與僕等無涉特白黃杰生麥漢樣仝啓

遺失提單

今由萬立庚輪進口一百三十八號提單一張計銅貨二百七十三件今因失去當與前途說明作為廢紙特此佈聞 昌德啓 乙

聲明折股

啓者英大馬路怡盛春記洋貨字號係劉徐三姓於光緒十七年正月開張今於光緒二十二年正月底劉徐兩股併歸春記姓名下除去春記兩股所有匯票貨款存字據均已交割清楚並無瓜葛以後號事貨款等概與春記無涉謹此申明劉徐

天儀茶園告白

仙猴報恩

本園重聘新戲絹紮玲瓏燈彩樓台亭閣花園十景曲橋荷花奇巧樂器倒彩現已工竣擇吉登台務請諸公早降是荷

小輪船出售

啓者今有小輪船一艘名元寶長五十一尺闊十一尺高五尺四寸吃水二尺六寸全鄰以硬木造成機器之力甚大行駛甚速船內外俱係完善新造者無異如欲買者請至申報館面議可也此佈

廣東趙同春堂馳名藥丸略列

參茸衛生丸　小兒回春丹　三鞭種子酒　扶陽乾健丸　參茸坤順丸　氣痛平安丸　三鞭壯陽丸　參茸白鳳丸

統治男女諸般虛損先天不足後天有虧婦人服之調經種子男子能延壽補元眞乃壽世金丹誠衛生聖藥元之寶也一品參茸衛生丸洋一元雙料參茸洋五角參茸衛生洋二角半

治小兒驚風發熱風痰積滯吐瀉夜啼寒熱往來咳嗽痰喘瘧疾痢疾等症皆能治之五粒頭每丸洋一角三粒頭洋六分

此酒大補氣血壯陽添精固腎開胃潤顏誠有反老還童之妙種子育麟之功神效無比減價收洋大瓶四角小瓶洋二角

此丸本堂祖傳秘方其功得天地之秘與能扶衰陽爲剛健反老弱爲少壯種子催丁第一妙品功難盡述雙料參茸乾健每丸洋二角半參茸乾健丸每丸洋一角參茸乾健小丸每兩洋二角

婦人月經不調子宮寒冷久不受孕服之能補氣血暖子宮調經種子未孕即能成孕既孕亦能安胎百發百中雙料參茸丸每盒四個洋一元參茸坤順每丸洋一角參茸坤順小丸每兩二角

得異人傳受秘方用茄楠香爲君配製君臣佐使妙法能治諸般氣痛心氣肝氣胃氣肺氣諸痛皆止寒痛火痛積痛蟲痛血痛痛瀉痛熱痛肚痛服即愈故有平安之名每丸洋二角半

用人參鹿茸驢鞭鹿鞭海狗腎取山海之靈物配藥品之君臣治男子腎冷精寒陽事不舉氣血虛弱四肢怠倦或遺精夜溺或艱於子嗣者功能接腎壯陽培元固本神化莫測也每兩洋二角

正人參鹿茸鹿胎鹿角膠龜膠烏骨雞揀選生靈氣血之精英配草木君臣之極品婦人眞陰虧損身體虛弱赤白帶下服之調經種子保產安胎每丸洋二角半單料洋一角小丸每兩二角半

廣東同春堂趙宗濟老舖上洋老巡捕房對門開張○分設江西省城春風室○溫州城西街○杭州太平坊○鎮江○蘇州○無錫○江陰○蕪湖等處發售　乙一丁

司各脫魚肝油發售

新製萬應如意追風膏藥發售

英京司各脫魚肝油公司謹啓　丁上

孔白魚油○化痰潤肺○補而不膩○滋而不滑
固氣養血○平肝開胃○堅長筋骨○肥壯身體
醫治內傷○色慾勞瘵○咳嗽吐血○陰虛陽痿
小兒羸弱○瘰癧夜啼○請爲服之○立起沉疴

中國各埠寄售處
香港中環威建大藥房○上海棋盤街普太和
粵東雙門底威建分局○蘇州閶門市普太和
漢口後通巷威建分局○紹興水澄橋普太和
棋盤街經昌泰廣貨店○常州雙桂坊英藥房
汕頭永和大街廣茂春○杭州小井巷廣協和
廈門關帝廟前同昌號○南京果子街廣泰居
天津紫竹林內元彰號○福州南台寶德洋行
京都琉璃廠前豐泰號○寧波江北岸生記號

廣東普仁堂蟾丸膏丹略列

參茸衛生丸	治男婦諸般虧損提神養血	每丸洋二角五
龍涎戒烟丸	此丸服後不思吸烟避瘴輕	每瓶洋五角
扶陽乾健丸	治男子腎元虧損陽事不舉	每兩洋二角五
調經坤順丸	治婦人月信不調培補眞陰	每兩洋二角五
參茸白鳳丸	治婦人百般虧損調經種子	每丸洋一角
婦科白帶丸	治赤白帶下及月經不調等	每丸洋一角
經期腹痛丸	治經前經後腹痛服後即愈	每丸洋一角
赤腳大仙丸	治色慾過度又能燒腎壯陽	每兩洋一角
金鎖固精丸	治腎元虧損夜夢遺精立效	每兩洋一角
三鞭壯陽丸	能培補氣血兩虧鼓舞眞陽	每兩洋二角
龍涎哮喘丸	治哮喘氣發服後立即止喘	每瓶洋一角
九製蒼朮丸	治痰喘水飲哮喘咳嗽立效	每兩洋二角
舒筋活絡丸	此丸能宣暢氣血舒筋活絡	每丸洋一角
參貝雙陳皮	能順氣化痰生津止咳俱效	每兩洋一角
立止牙痛散	治風火牙痛牙肉浮腫立效	每瓶洋一角
痧稀氣痛丸	此丸治肝胃氣痛服之立效	每丸洋一角五
腸風下血丸	治大便下血糞前糞後立效	每瓶洋二角
立止白濁丸	治花柳濕熱毒水管刺痛	每瓶洋三角
花柳搜毒丸	能搜花柳酒毒諸般惡毒等	每瓶洋五角
紅毛鹽金膏	治陰陽毒瘡貼後拔毒生肌	每兩洋一元
萬應如意油	治四時感冒傷風頭痛等症	每瓶洋一角
小兒回春丹	專治小兒萬病藥到回春	每丸洋一角

○一寄鎮江洋街大福來號發售○一寄揚州教場順記號發售○一寄寧國府城內福興大街德大昌參號代售

上洋棋盤街普仁堂啓　乙三

巴勒保險公司

英國倫敦北英商老保火險公司資本銀二十四兆有餘

又家定保火險公司資本銀十五兆有餘

啓者本公司在上海專保中西二商火險一切房產各貨物已十有餘年據有外國權柄國家准據在上海辦理火險之事現本行仍開設在五馬路第二號門牌諸君賜顧者請至本行面議自當悉心照辦其保價與別家一律特此布聞

甲三四　巴勒洋行啓

英大馬路萬有利告白

呂宋票一物以紙售洋全憑信實本行售出頭二三大彩早經屢次登明得彩甚旺亦明賭者之願遠路信寄原班回件變張十二元單張四開照算分條大洋六角半○寄售法字入門每部洋三角　乙

補身牛肉汁

本堂自運老牌保體補身延壽牛肉汁每瓶英洋一元二角五分新貨每瓶一元正而功效勝於尋常者因銷路日廣多中少取不圖厚利如購至六瓶者價照九五折十二瓶者價照九折格外從廉以廣招徠貨眞價實包退回換如蒙遠處信購即班回件上海五福街口京都同德堂　乙

神效戒烟一粒金丹批發

靈效無匹烟瘾一錢吞丹十粒此丹如魚子式足見藥力純厚大瓶一百粒售洋一角小瓶五分如購一元價照七折躉買六折上海五福街口京都同德堂

日本醫生原口謙爾告白

予奉職大日本長崎病院多年去冬應滬上日本居留人民之聘航海赴申寓居南潯路十三號無論中外各國人求診者請于午前在家候午後出診特此佈聞　甲

和遜來申

施送醫藥

內科曾心眞儒醫者也廣新開醫園界之南先生本處邑庠才能書畫醫俠技以遊歷名區名公鉅卿折節交之每出必道經申江申人士由是識之壬辰之歲特發願行值先生過滬賴以起者數十人客歲夏秋交先生數數來此幾不能十日離蓋皆申商宦趕處敦請也先生樂與申人士有緣遂家焉先生固淡泊而性好施與苦貧病之相連定限每天施診十號極貧隨給以藥凡病者許邀診惟謝望初八廿三日期照停休養亟登報以告貧病者　乙

洋務新書

請愛錢急飽覽極摯博書留心經濟實學次出洋凡中外要知變中外交涉事件者不讀時務寶鑑源流叢書中俄界約彙證新入各國部洋一元又書中外交涉類要表四卷光緒通商綜覈表十六卷所種洋一元皆條理精鑿戳識通明爲中朝士大夫所稱賞今有寄坊印行凡留心中外時務者請向上海醉六堂書坊購取　乙三四

八寶兒科回春丹

專治小兒急驚風傷風咳嗽哮喘夜啼吐乳啼哭驚疾寒熱往來瘧疾痢疾撮口臍風痘及一切疑難之

廣東保和堂兒科回春丹

經症書所未載醫所未讀者病一切異症皆能治之每丸洋一角分設上海河南路三馬路口

1882

洋烟斷盡

上海五福街口之京都同德堂藥局每月送戒洋烟去冬舍親來用分文領藥斷瘾余瘾三錢綠路遠由信局購給上三香戒烟膏二元香芬可愛甫半月斷烟即壯不愧海上靈丹杭恒豫宗福拜上　乙

廣生隆上海

開在上洋寶善街朝北洋式石庫門面自運頂莊大小洋藥精製清陳膏蜜售本號生意始創於光緒年前已以廣招徠本年換過經手比前加意認眞貨美價廉以圖久遠如蒙光顧請認招牌無悞　乙上

英三月份呂宋票批發

雙張十一元八分條六角均售大洋紅票

萬利

代勞信購申棋盤街北石庫門　乙丙

滋肌香蜜膏

本藥房澤上品藥料製成蜜膏此各種蜜精功勝百倍現在冬令之時不免肌膚燥裂皆因北風釀成之故若不餘先調治後恐皮開肉爛大不雅觀然本行之蜜膏是泰西名醫製倘能日逐搽之非但不生凍瘃而且滋潤氣色光云云望諸君先行試用方知本藥房登報不虛

上洋老德記藥房啓

中英大藥房

自運

獅馬老牌嘆啡

嘆啡一藥泰西售家不一品亦大有低昂此牌推爲最正最高本藥房歸到臨售價固較廉批發格外公道　乙

老太古洋行經理

倫敦蘭格西火險公司

勞治愛司真火險公司

LONDON LANCASHIRE FIRE

叭蘭定火險公司

啓者本行經理以上三保險公司事務現可代客保房屋機房及各屋內所存衣服生財貨物等保費格外公道貴客欲保者請臨面議可也

丁一

明治火險

三井經理多年賠款迅速如有房屋貨物傢私均可照保價極克己如蒙賜顧請臨四川路十七號面議

東京水險

專保中西各口洋面平安水漬均照英國章程接辦設有不測立即賠償無論禮拜夜深均可改印賜顧者請送交三井帳房

天儀茶園

特請口外初次新到

眞正第一等名角

玲瓏飄 三上吊

本園不惜重資特往口外聘請第一等名角玲瓏飄專演三上吊一劇有出神入化之工乘風拿雲之技飄渺空際如鳶如燕走繩踏索如犴如猿可稱蓋世之絕藝亘古之妙技也現已到申擇吉登演屆期務請諸君早降是幸

附送頭等描金五彩中西月份牌

大發 又送附彩

本行久設自運呂宋大票常得大彩早已聲明加送彩票不取分文今售英四月票雙張十二元又送附彩一雙張單張四開照算分條洋七角附送二條並批公道紅票現發信購即 泰 上海四馬路

申報館鈞啓

客歲在粵東省垣見家叔由信局購上海英大馬路五福街口京都同德堂鎗上三香戒烟膏吸之斷癮心竊異之蓋家叔年已逾花甲吳僕吸烟八錢已有十年各埠戒烟藥試盡自恨體弱無緣戒脫余因公赴楚順道申江親至同德堂見購藥者十分擁擠因購雙料槍上三香膏十兩去洋八元爰依法單吸食自覺精神爽快飯量加增續配協興昌再購八元前後計四十天竟將多年痼疾戒除受惠深重感戴莫名謹寄本洋十元刊報以供衆覽

粵垣宦遊人具

本館又收到廿元總共卅元理合附誌

並送五彩描金鴻景開彩圖月份牌

鴻福來 附送 彩票爲記

小行大彩迭提中外咸知特有假冒故送彩票以絕途弊今售英四月呂宋票雙張十二元〇附送彩票一雙張單張四開照算〇分條七角彩票照送函委即寄上海四馬路

乙一〇八

輪船往烟臺高麗琿春

啓者那加道麥船主名沙亮定於禮拜日即二月初九日下午三點鐘開往烟台仁川長崎釜山元山琿春等處小包收至開船之日上午十點鐘爲止搭客票出至是日下午一點鐘爲止如欲搭客裝貨者請至本公司面議可也

三菱公司啓

合豐衣莊

本莊揀選原與估衣專辦各色綢緞時式新衣首選粗綢皮貨不合包退回換加工重料克己定價每兩七角承蒙賜顧童叟無欺棋盤街中

紡紗織布機器出售

啓者伯拉朏兄弟公司開設在英國注而亨地方專製紡紗機布機器其貨係頂上之絲做價較他家昂貴現在上海經理者係怡和洋行特此佈聞

甲一八一

只此一家附送月份牌

英三月份獎票出售雙張十三元單張四開照算分條洋七角函購上海棋盤街北首石庫門內原班帶來不誤

○馳名夾紙膏○萬應如意油○

夾紙膏治各種熱毒瘡癤疲瘡腫痛久不收口夏月蚊咬指甲搔破及花柳毒門等症善能消腫生肌除毒止痛每匣二角○如意油氣和力厚通筋辟邪男女老少揉食均宜四時感冒霍亂一切花柳毒門蟲蛤咬傷風火牙痛食滯腹痛士子文人困倦武場用力均治大瘋一角小瓶五分上海五福街口英大馬路京都同德堂藥局白

聲明

本號自造琴棋火柴各式洋廣雜貨一應俱全倘蒙賜顧格外克己向在法大馬路今移棋盤街平和里便是

立生盛仁記啓

英四月份票已到

英三月票專遞批發全張十二元分裁照算每頭六角半票兌紅票信購法馬路

勸辦山東賑捐

山東遞年告災民不聊生本號代辦賑捐照會年册今特登報奉告凡有志切顯揚必存好善者請賜惠臨是荷上海棋盤街北首惜佛堂啓

催柩回籍

茲者本堂於清明節前將十九年滿期餘上新嵊四邑之柩盤歸[illegible]暨會又滿期山會蕭諸四邑之柩盤歸木柩一併安葬如有親族戚友自行盤歸即速來塗領去幸弗遲悞此佈

浙紹[illegible]堂會白

失印聲明

啓者二月初一日晚上被人竊去吉昌源記號行書東圖章一方今改用吉昌源號青行書東前章作廢特此聲明恐來街吉昌號告白

頂色廣靛

本號專運廣西北流縣州路道正造無灰箬正牌重甜頂尖廣青色料乾樣均佳價可克己承蒙賜顧請至[illegible]

上海高福成啓

冬季摺紳錄發兌

文武八角單文六角蔣氏[illegible]齋叢書六種五元叔耘出使日記八角籌洋芻議三角上海棋盤街醉六堂啓

新式八音琴

本行新到六八音琴內數小曲其音甚妙以及號筒鐵鼓洋管洋鑼等各色樂器俱全其價格外從廉凡貴官紳富賜顧者請駕至英大馬路三號便是

謀得利琴行啓

海關新政

新關碼頭積夫向無頭目其中人類不齊難保無不妥之事現經關憲查悉情形選派頭目一名約束衆役管理積務有條有理較前整齊聞各商家無不稱便是亦衆商之德政也

催出存貨

本行更換管機人各賣號如有未出棧單以二月初一日起限兩禮拜內棧貨一概出清若逾限不出該棧單作廢無用特此預知

茂亨洋行白

新昌顧繡莊

擇於二月初四日開張本號專辦上細名工滿漢顧繡一應俱全倘蒙仕商賜顧認明本號招牌庶不致悞在棋盤街平和里分設蘇城內王洗馬巷便是

呂宋大票批發

本號茲出售英三月份呂宋大票照收紅票格外克已比衆公道光顧函購原班回件此佈棋盤街[illegible]行啓

二月初三日錢業洋匯票行情列左

新匯劃取市	七錢三分九
銀拆	一錢六分
洋找頭	七錢四分
錢找頭	八百八十文
市錢	一百二十千文
串錢	一百十九千文
衣牌	九百四十文
足赤	三百十八兩
[illegible]金	三百十三兩
銀行電匯銀票	三先令一辨士
銀行現銀票	三先令一辨士
銀行三十天期票	三先令一辨士
銀行四個月期票	三先令一辨士二八

二月初三日進口輪船禮拜一

輪船 安和	由長江	怡和行
又 鯉門	由香港	禪臣行
又 武昌	由天津	太古公司
又 談水	由烟台	太古公司

二月初四日出口輪船禮拜二

輪船 [illegible]水	開往長崎神戶	和泰公司
又 鄱陽	晚往長江	太古公司
又 豐順	晚往天津	招商局
又 財生	晚往汕頭香港	怡和行
又 江天	下午往寧波	招商局
又 桂陽	晚往香港省城	太古公司
又 廣利	晚往香港省城	招商局
又 武昌	晚往烟台天津	太古公司
又 普濟	晚往寧波溫州	招商局
又 致遠	晚往汕頭廈門	招商局
又 海琛	晚往福州	招商局
又 景星	晚往天津	怡和行

二月初五日出口輪船禮拜三

輪船 華利	晚往長江	[illegible]
又 新豐	晚往牛莊	[illegible]
又 打牲	開往琿春	[illegible]
又 樂生	晚往牛莊	怡和行
又 和生	晚往牛莊	怡和行
又 安和	晚往長江	怡和行
又 鯉門	晚往香港粵省	[illegible]
又 重慶	晚往烟台天津	太古公司
又 杭州	晚往廈門汕頭	太古公司
又 北京	下午往寧波	太古公司
又 北直隸	晚往牛莊	怡和行
又 順和	晚往牛莊	怡和行

二月初六日出口船禮拜四

輪船 海口	晚往牛莊	太古公司
又 保定	晚往牛莊	太古公司
又 直隸	晚往牛莊	太古公司
又 四川	晚往牛莊	太古公司

二月初八日出口船禮拜六

輪船 毅租馬	下午二點鐘開往香港	三菱公司
輪船 約吝哈馬	下午二點鐘開往長崎神戶橫濱等埠	三菱公司
輪船 麥督	往神戶香港星	老沙遜行
輪船 衣力 他運	往寧波鎮江等埠	
又 德興	晚往長江	鴻安公司

二月初九日出口船禮拜

那加道麥	下午三點鐘開往烟臺仁川長崎釜山元山琿春等埠	三菱公司

書院甄別

○[?]事杭友云杭州敷文崇文紫陽三書院甄別向由撫藩臬三大憲分院考試本屆預定於正月二十八日已列前報茲悉敷文委傅太守澤鴻紫陽委龍太守錫恩前往該院點名給卷早於二十二日下委潘憲龍方伯本擬親臨崇文局試後因撫臬二憲均未親臨故本赴院二十三日始委鄭太守嘉純前往將事命題一節向係先期將題目封固交付委員方伯恕或漏洩特選至二十八日黎明交出繳卷之時敷紫稍遲以二炮為度崇文則限期於上燈後即打包封送茲將各院題目附後 敷文生員 孟子曰君子深造之以道兩章 賦得務力愛春華得春字 童生 淵淵其淵 賦得杏花消息雨聲中得中字 崇文生員 賢者在位至離大國必畏之矣 賦得德為人表得蘇字 童生 蓋亦反其本矣 賦得政如農功得功字 紫陽生員 禹思天下有溺者四句 賦得天下皆春得東字 童生 君仁莫不仁 詩題與生員同 至詁經甄別定於二月初六日考試已奉撫憲委向太守人冠往院點名給卷矣

縣署紀事二則

○昨有糧米[?]頭某甲扭送糧米船戶王大桂徐子祥兩人盜賣糧米若干石稟請[?]追當經值日差稟明內案黃大令諭飭先行收所聽候提訊究追○丁[?]某前日扭黃金源到縣控稱賣地遊約人聲請訊追等情前晚經羈審委員曹明府提案訊斷丁供在臬公館當家丁因主人欲置田地黃金源來說有地數畝言定價目每畝一百九十元去年八月內成交當付定洋八十元言明立即銀契兩清不料黃延約至今不將方單付來一味拖延是以扭控求[?]訊追黃金源供本地人有祖遺田地五畝有零言明出賣某公館當收洋八十元奈因其地共有方單三紙均已抵押他處計洋二百餘元所收八十元不敷取贖早已與丁姓商多付定洋俾可全贖方單以便清割詎丁不允是以延宕至今刻因丁瑞卿指揮多人將兒子打傷求驗曹明府飭件驗看黃子祥傷痕屬實因即衡情酌斷黃金源既欲售賣田地收過定洋理應交清方單兩面過割著交差限五日內繳到方單至黃子祥被毆受傷著令自行醫治再復訊核

江西官報

○十二月十九日候補縣張桂芬在蘇浙賑捐處[?]獎加同知銜即用縣王繩武繳照係陝西進士試用縣丞壽永怡捐免驗看就近到省府經汪鳴[?]往新淦催九[?]縣吉水韓長英往長寧陳潤林往[?][?][?]崇義宗承霖往廣豐[?]俱催墊款楊紹由興國催遣繳同[?][?]由金陵銷巡捕差奉督憲給資回辦李家渡釐卡○二十日[?]縣[?]瀚永年[?][?][?]化斷[?]同署[?]陽縣胡欽銷牙釐局[?]赴任[?][?]鐵路經費進京周宗杏解地丁銀進京王濟中由安仁緝私卡來省張翠[?]解九江[?]京回師恩喜解漕折京回胡壽往餘干[?]指往安福俱催墊款指分從九胡福沛稟到係婺[?]人武進士唐槐由江軍回武[?]隊[?]元[?]充親軍小隊哨官○二十二日中丞[?][?]道考驗稟三營二百六十三員各項技藝補用縣徐緒昌廣信就醫回縣丞曾世榮往萬安[?]兆[?]往寧都杜仲[?]往安仁[?]汝榮往崇仁俞永康往龍泉張洪鈞往龍南[?]往臨川俱催墊款○二十三日同知王祖蔭往金谿公幹從九李炯往李家渡辦釐卡府照磨[?][?]辦興國保甲回[?][?]典史羅詩[?][?]辦石城保甲回新淦雲都縣[?][?]到係浙江甲午翰林親兵營哨官唐[?][?]進賢公幹回定南廳同知[?]更新大計[?]內[?]劾該即務以補用通判吏保[?]酌委署[?]吉水縣丞[?]蔡維熊浮梁[?]德司[?]姚給[?][?]潘藻芬均大計[?]劾該吉水縣丞以申孝英署理[?]德司以許應宏署理餘干典史以泰和典史會[?]鼎調署府經以馬維翰署理○二十五日進賢縣祁友[?]卸[?]典[?]理交代回省[?]官折九江公幹回賀輝玉京丁父憂張會詔洪壽彭俱稟謝酌委一次行知[?]九江文報局黃傳義解江寧餉回府照王蔭珍京[?]保甲○二十六日黃際亨稟謝酌委一次行知[?]世職金谿公幹回[?]家[?]往武寧催墊款○二十[?][?]署理○本年正月初一日元旦[?]賀後中丞親詣[?]廟武廟文昌宮[?][?]真君廟劉將軍廟曾[?]張二公祠臬憲赴火神廟風神廟王文成公祠各行香

邗江官報

○正月二十二日泰壩鄭分轉抵揚朱麟尹文樂委留辦總局五成鹽價[?]尉文[?]委留辦總局收支洪麟尹溶銷解南京餉差○二十三日范分轉辭回孔涵差次洪麟尹溶辭回界溝卡○二十四日正任北排驗[?][?]尹到揚謝[?]署到莊揚[?]周麟尹如瀛銷四[?]差

癲狂定心至寶丹

上海保壽堂大藥房發兌

大凡世之痴癲一症多因痰迷心竅蒙蔽痰血結心胸腸閉塞本醫士屢見天下患斯症者紛紛求醫問藥均無善治之法故將家藏秘製狂定心至寶丹一方不惜重資配製流傳濟世入方用大人參以補心安神又用龍腦香[?]順氣搜痰又用牛黃以清心解熱又用川麝香以開諸竅佐以定心利氣搜痰清燥散肝風去痰血等妙品使痰消火降則氣順便竅開心定則病除此丹所妙者無論男婦遠年近日顛狂不省人事不醒即將本醫士所製寶丹依法服下數日奇功包可立見痊癒可謂傳世至寶也每丸雙料價洋一元單料五角不折不扣

鋪設鐵馬路東首總發源坊口坐北朝南門面便是

埠托局信資自理

乙三

博文書局新印書

頻羅庵遺集梁山舟學士書法名滿天下超軼今古而其文清超拔俗實與書法相同是集詩文題跋函稿偶筆無不分類排行藝林佳賞也每部六本價洋二元四角○易冒是書新安程元如先生所著先生醫卜隱居有占必驗羅京焦管郭可相伯仲[?]生之力而得是冊誠後學之渡津筏也每部四本價洋一元○三史拾遺乃史部之書最足長人神智三史拾遺乃[?][?]兩漢書拾[?]也嘉定錢竹汀先生諱大昕博覽群書核廿二史致異外又得是書讀史者可不備乎每部四本價洋一元六角茆[?]山明經十種古[?]書四元蔣寶素醫略稿一元二角問齋醫按八角醫略十三種三角六方柏堂叢書拾元雷氏說文五種二元春暉堂叢書四元[?]四種四角農政全書四元屈子正音二角江蘇詩徵十元錢田間四種五元漢學堂爾雅古義二元握靈本草九角[?]氏醫[?]三[?]

王氏醫存六角石印大本李傳相賜壽圖二元四桃花扇四角七美圖四角爾雅圖二角五代與[?]傳三角古事比一元成親王歸去來辭二角名目浩繁不及詳載家藏局刻石印板無不齊備另有書目呈覽倘蒙賜顧無不隨時報命上海西棋盤街博文書局發兌

靈驗無比 包愈小腸疝氣膏

廣東養元堂大藥房分設上洋英馬路西首精製各種丸散膏丹追瘋通經活洛丹每粒五角信資自理

專治疝氣七疝此乃本號獨秘真方靈效之神速可以包愈斷根輕則二天重則五天立[?]無論陰囊腫脹如瓜不能行動貼之立刻見功雙料每張一元單料五角內服疝氣丸可保永遠不發每料五角

止肝胃氣痛丸

肝胃氣一症無論男婦老幼患此者受累無窮[?]婦人肝氣尤多甚至不能生育少年夭折[?]為可[?]本藥房秘製此丸比衆不同專治肝胃氣心痛痞塊飲食不思作惡等症[?]速[?]此丸服之一粒止痛兩粒除根能保永再不發奇效如神如有不驗退貨還洋每粒單料五角雙料一元

葉草成煙號創始真不二價

本號向在上洋三茅閣橋北首角開張歷有年所自運廣東淨絲福建皮絲蘭州西菸兼辦花旗各種香烟呂宋雪茄等茲將各烟一律[?]盤童叟無欺減售[?]名以廣招徠中和淨絲每包足錢一百七十六文長盛淨絲每包足錢一百五十六文[?]泉記皮絲每包足錢四伯七十文裕順會記皮絲每包足錢四伯五十文批發另議銀洋照市制錢概用通足貨價不合包退還洋餘貨甚繁不及細載恐有假冒本號包面另加秋葉圖章須認明石橋為記庶不致誤

乙二

上洋同源順洋貨號真不二價

本號向在大東門外開張數十年因近來洋貨各種牌號繁多諸尊光顧論價或有參差未足以昭大信今議各貨格外克己定價劃一童叟無欺恐未遍知特此佈聞 本號主人謹白

乙二

餘姚周氏修譜

灤溪公四世孫所育公遷姚卜居周巷支分八房今歲續修宗譜凡子姓有系出所育公後者如遷徙遠處祈即詳明住址及先人生卒墓所氏配男女函寄譜局此啓 一寄周巷錦豐布莊 一寄上海經正書院周航笙

餘姚濟睦堂告白

患白濁者宜看

余常患白濁已經治過新年以來飲酒多是以觸動舊症依然復發且發時甚痛楚因至京都同德堂購珠珀五淋白濁丸二元服三日藥已靈而病若失真不愧三日包愈之譽因喜脫疾如是其速特登報而誌感 寓虹口稹南湖振卿拜白

搭客須知

公啓者三公司已於上年七月十二日即西歷九月一號遵公議貴客附搭三公司輪船由上海至烟台天津及由天津至烟台上海及由烟台至上海均須未開輪之前各客宜在岸上買票照章付脚可落船切勿在船上付給水脚如在船上付水脚每客須加價二兩務得[?]客[?]現值洋河開凍各輪船往來前恐有未及週知特再登報聞光緒二十二年正月廿一日

招商總局太古洋行怡和洋行仝啓

移法回春

[?]由料白水神符專治諸般疑難怪症內症符到病除外症不用刀針即能移去當面奏效倘蒙惠顧 一到擡者帶香燭只取號金一百六十八文相邀到府醫金面議新二馬路萃芳園西首復順興樓內

呂宋發財大票

英三月份雙張大洋十一元八角單分條照算紅崇代勞申三馬路石路中天寶賽范財記錢運來大家有運來莊

乙二

江蘇藥水廠告白

啓者本廠現在請到英國頂上造皮鳥之工師可造各樣皮鳥隨心所欲其價較之外洋進口者更為便宜如各貴客欲來定造何樣式每禮拜出若干或每月出若干如欲將自己招牌印上亦可商議稍緩數日各種樣子可出時此佈聞

義記洋行保險

啓者本行於英一千八百九十六年二月六號起代理英國孟且司偸火險公司在上洋承保各家房產生財棧房貨物等件其保費格外公道遇有賠款極其迅速如欲保者請至本行面議可也 主人謹白 甲 三

天儀茶園

新戲

金集堡

本園創排新戲今接演蒙諸君賞識屢屢稱贊今續演第六本劉元帥大破金集堡聘請京陝名師教習真刀鎗操練軍裝旗幟對壘攻敵各獻妙技鎗尖到處如生龍活虎刀矛並舉萬人披靡逐節扮演無不惟妙惟肖出奇鬥勝能使諸君悅目賞懷彷彿身臨其境誠海上之大觀焉現已操練純熟即日登臺屆期務請諸君早降是幸 主人

光利馬爾斯羅利辣

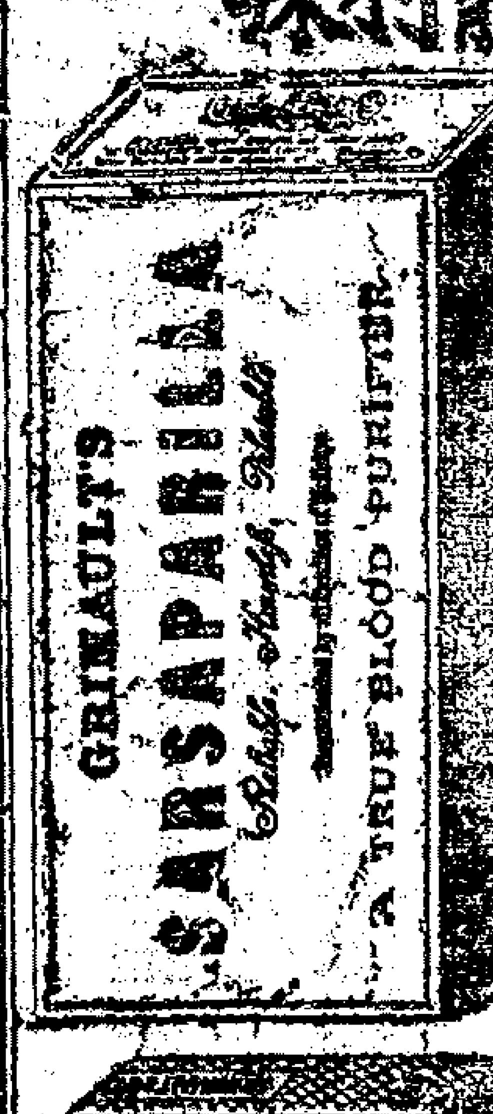

此藥清熱行血除風去濕治楊梅之頂腎囊瘡濕浸淫毒瘍皮膚疥癬痧瘡等瘡以及不能耳出臭水風濕骨痛面色不清其效如神惟治癩瘡與蛇虫咬等服此藥水之外再用克利馬爾香皂洗皮膚症痛之症兒時洗患處其效更速婦人女子小兒無病常服不獨免生疹痘更使氣清潤此藥每瓶有五十服之多并附量杯一只每日三服每服一杯故西國儒醫咸讀讚稱妙之藥 賜顧者請認明庶不致悞

總寄上海大英醫院 發售 老德記藥房 屈臣氏大藥房 科發藥房

The Vivienne PARIS [illegible]

Chivols Shanghai.

大英醫院 新到牛肉汁

本醫院經售法蘭眞老牌牛肉汁歷有年矣今新到不多賜顧者請速到外洋涇橋大英醫院購取遲恐不及每十二罐售價洋十六元七角五分 甲 三

出售頭等紡織機器

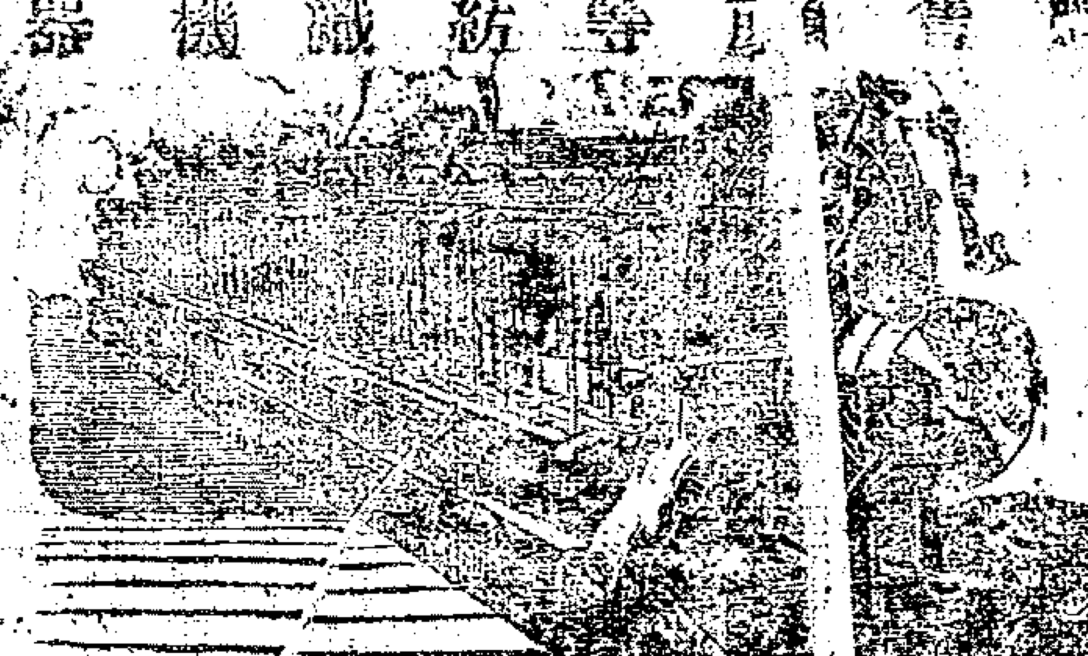

英國第一著名朶白生倍老廠所造紡紗各機器專歸敝行一家在華經售並無別行經手該廠開設已歷百有餘年各國紗廠皆喜購用即中國各紗廠所購已有十五萬錠子之多出紗著有成效人所共知又經售刮物囊廠所造織布機器藥特廠之引擎鍋爐軸等件以及軟利肉而蓄水減火機器名廠電燈機器均屬價值相宜貨能包用倘蒙○顧請至敝行看圖議價可也 上海瑞生洋行告白 甲 三

赤腳大仙魚鰾丸

廣東鹿芝館 赤腳大仙丸

赤腳大仙丸者誠爲廣嗣之良方也自粵南大埔廣周氏九妾無子忽日偶出遊名山遇一赤腳仙人傳授依方製煉服至四十餘日自覺身體强健且明鬚黑果有水火既濟之功陰陽兩益之妙久服連生數子專治腎元虧損身體虛寒酒色過度陽事不舉夜多夢遺精滑臨事不堅等症溺頻多服神效服之種子增元延年益壽每兩洋□分桂每兩洋八分廣東鹿芝館分設上海三馬路巡捕房對門 乙 三

○種○子○有○法○

曾聞日報申江藥店林立每思病廣根之脫體焉今秋余遊倦歸來道出滬瀆向上海五福街口京都同德堂購珠珀五淋白濁丸二洋三日之間其病若失復購五鞭參茸種子丸四洋雙料陰陽種子膏二對特歸與內人分服所最奇者內人果於上月受孕且服是藥精神煥發此種子丸膏眞是名副其實謂之仙丹不是過也歡喜之餘感佩莫深除另將書匾贈送爰將大概錄登報端而揚同德之名並可爲同病作問津耳 稽山鏡水間誤認手山人拜白 180

耳聾靈藥

久聞上洋鐵馬路廣東益三堂大寶號精製神效耳聾一藥利物利人存濟世之心如雷貫耳僕患耳聾鳴響有年日前道出滬上親到寶號購藥一盒服之甚有效驗再由信局寄購二盒服下多年宿疾一旦痊好功德欽佩無量登報伸謝 靖江縣署正堂中書陳師孫謹 乙

愼安堂批發大票

本堂現售英三月份呂宋票並批發本堂招牌價皆大市發呂宋香港粵東各號均另有本堂之票各號若非本堂之紅單概不收兌誠恐魚目混珠之弊倘蒙賜顧請認明本號中西文圖章庶可無悞 廣東與仁堂協全 廣泰祥安啓

勞傷通經有靈

余室人去冬經閉不通繁藥無靈月前赴上海報得悉廣東保壽堂大藥秘製調經補血丸[illegible]勞第一[illegible]驗因購二盒元服即[illegible] 主人謹

機器醫病

啓者本醫生有一機器名曰電動來得能治多種病症開此機器時病者自可治愈蓋明絕妙之法製成試過之人皆極口稱贊自創造至今祗有數年然各醫生皆喜用之各病院中亦無不用此器治療病人歐洲數千人家各置一具以備不時之需本醫生每日下午兩點鐘至三點鐘在家候診此佈 上海泗涇路第三號門牌醫生啓 甲 三

戒烟靈草

戒烟神草霏驗製常服此戒煙皆稱仙草靜服錢廿一文沂來假冒甚多認明包內有蓮醫士小像爲記上洋棋盤街北四馬路口只此一家並無分出

呂宋分此恆泰票行

英三月份呂宋票二月初六開彩頭彩[illegible]十元[illegible]北[illegible]到中外大橋[illegible]

通商章程成案彙編

各國通商章程成案彙編摹印五彩賚呈寶帶各國旗號執照格式四十三頁裝釘十二本每部售洋四元向上海棋盤街十萬卷樓及各書坊購取可也 乙 二

京都新到各種捐例

籌餉事例七角新章大八程一角鄭工新例二角海防事例附簡明條款四角又新修馬氏繹史八元三朝詞綜三元湖海詩傳二元駢體文鈔一元七十家賦五角詩古微三元蒙氏廣輿記二元蒸裘仙館體尺牘白紙六角竹四角蘇閩綠蔭堂觀前察院場上海棋盤街文瑞樓三處發售 乙 三

新製辟瘟香

此方係高昌蔡宸生面傳每日在臨睡便香爐內燃一二兩令人神氣清爽百病不生每斤取價八角是時令之良方也五福弄口京都同德堂啓 乙 一

正潟丁性藥酒批發

今本號新到正潟丁數十担專做批發價格外克己如各寶號貴客欲購者請即駕臨棋盤街[illegible]太和啓 乙

包愈遺精天下馳名

第一靈丹

神童仙丸

此丸專治身體虛弱遺精倦腰膝痠軟酒色勞傷思慮過度見色流精本堂獨秘奇方專用上藥虔製志在濟人無論年久遺精不愈服之可能包愈輕服一料重者二三料此丸溫和不寒不熱常服非但身健體壯而且功能延年種子即日初服一天即見功效大見比平日未服丸之日大有天淵之別不靈包退還洋每料三兩價洋一元外有包愈遺精膏止遺如神養龜存精培元固本眞水火既濟心安神滋陰斷根每張七角上洋鐵馬路東首廣東益三堂啓 乙 三

功同良相

友人體弱虛損因患淋濁行動維艱由京購上洋五福街口京都同德堂珠珀五淋白濁二丸元即覺有效再購淋濁膏藥一元二角除根特登報鳴謝 靖江隱名氏叩首 乙 三

大彩常臨

萬寶源

上年頭彩第一千七百號早已發明售英三月[illegible]票每張六角半市分售[illegible]購當立[illegible]棋盤街北 乙

奉諭受盤

打狗橋北埂新園烟館主石子榮欠債糾葛訟經新署時逾三月迄無料理茲奉局會審憲諭飭本號執事備價受盤當經公差帶同石子榮暨原中人等將新園客記烟館全副生財裝修暨一切物件眼同點交本號受盤即備價銀繳呈英公廨請理在案倘有外間枝節糾葛及往來押包等事概與本號無涉本號係遵局憲鈞諭爲敢受盤恐未周知特此登報佈聞 瑞園告白 乙 二

病愈贈匾

寶三堂主人清鑒

仁慈妙術

花翎同知汪振光題

此匾蒙汪振光仁翁賜贈匾額一方因前患精血不足筋骨痠弱半身不遂步履維艱醫藥罔效因服敝堂眞正吉林人參再造丸十粒宿疾痊愈身體強健 上洋寶三堂主人謹 乙

恒大號遷移

本號向在大碼頭之南今遷移大東門外大街中市專辦東西洋廣雜貨批發特此佈聞 乙

江蘇藥水廠肥皂作告白

啓者本廠[illegible]

鎭和永金鋪告白

本號於新正開設專做牌字十足赤金錠葉金各記標金已登前報茲於二月初一日起揀貴首飾各美工精如不合式包退回換凡光素飾件工價奉送一月中西鑲金一應俱全倘蒙賜顧無不格外克己請移駕至英大馬路昭平街口認明本號招牌庶不致悞 乙

謙和洋行告白

啓者本行現有鐵貓鏈四門汀出售此物在中國造房屋及別項用場係最上之品比市上所售更高如有人購去試用便知此物之佳處並知價值之公道此佈 甲 三

聲明

本樓開設英大馬路中市新衙協記錢莊所有前首物業等項一切往來帳目筆據欠款等情統向前經理人理直與協記無涉恐未週知特此聲明 正月廿五協記主人告白